

福祉現場で活躍中のあなたのキャリアアップと
人材育成を「サポート」



職員のキャリアパスの構築

福祉サービスの向上につながる20講座を

長野県内45会場で開催



令和8年度【研修日程早見表】4.1ver.

研修に関するお問い合わせはこちらまで
 TEL:080-6809-8663(研修担当直通) mail:kensyu@ensyakyo.or.jp

種類	研修名	会場		日数	研修日程	受講料(円)	申込期間	
福祉職員生涯研修	管理者課程(人材育成応用編)	中信	松本市浅間温泉文化センター	1	9/2(水) 10:00~16:30	2,500 (非課税)	7/6(月) ~ 7/27(月)	
	管理者課程	南信	南信州・飯田産業センターエス・バード	2	8/19(水) 10:00~16:45 8/20(木) 9:30~16:45	4,500 (非課税)	6/22(月) ~ 7/13(月)	
		北信	長野県自治会館(長野市)	2	11/10(火) 10:00~16:45 11/11(水) 9:30~16:45	4,500 (非課税)	9/14(月) ~ 10/5(月)	
	新任管理者課程	中信	松本市浅間温泉文化センター	1	5/20(水) 10:00~16:00	2,500 (非課税)	4/1(水) ~ 4/20(月)	
		東信	佐久市浅科会館	1	7/29(水) 10:00~16:00	2,500 (非課税)	6/1(月) ~ 6/22(月)	
	チームリーダー課程	中信	松本市総合社会福祉センター	2	7/15(水) 10:00~16:45 7/16(木) 9:30~16:45	4,500 (非課税)	5/18(月) ~ 6/8(月)	
			上田市真田中央公民館	2	10/7(水) 10:00~16:45 10/8(木) 9:30~16:45	4,500 (非課税)	8/10(月) ~ 8/31(月)	
		北信	長野県自治会館(長野市)	2	12/15(火) 10:00~16:45 12/16(水) 9:30~16:45	4,500 (非課税)	10/19(月) ~ 11/9(月)	
		南信	長野県伊那文化会館	2	1/27(水) 10:00~16:45 1/28(木) 9:30~16:45	4,500 (非課税)	11/30(月) ~ 12/21(月)	
	中堅職員課程	東信	佐久市浅科会館	2	6/24(水) 10:00~16:45 6/25(木) 9:30~16:45	4,500 (非課税)	4/27(月) ~ 5/18(月)	
			南信A	おかや総合福祉センター諏訪湖ハイツ	2	6/29(月) 10:00~16:45 6/30(火) 9:30~16:45	4,500 (非課税)	5/1(金) ~ 5/25(月)
		北信	長野県自治会館(長野市)	2	9/29(火) 10:00~16:45 9/30(水) 9:30~16:45	4,500 (非課税)	8/3(月) ~ 8/24(月)	
		南信B	松川町中央公民館えみりあ	2	10/14(水) 10:00~16:45 10/15(木) 9:30~16:45	4,500 (非課税)	8/17(月) ~ 9/7(月)	
	新任職員課程	中信	松本市総合社会福祉センター	2	12/9(水) 10:00~16:45 12/10(木) 9:30~16:45	4,500 (非課税)	10/13(火) ~ 11/2(月)	
			東信	小諸市市民交流センター	2	10/20(火) 10:00~16:45 10/21(水) 9:30~16:45	4,500 (非課税)	8/24(月) ~ 9/14(月)
		南信	松川町中央公民館えみりあ	2	12/2(水) 10:00~16:45 12/3(木) 9:30~16:45	4,500 (非課税)	10/5(月) ~ 10/26(月)	
		北信	長野県自治会館(長野市)	2	2/9(火) 10:00~16:45 2/10(水) 9:30~16:45	4,500 (非課税)	12/14(月) ~ 1/5(火)	
	子育て支援機関向け研修	保育施設長等研修 New	中信	松本市浅間温泉文化センター	1	9/16(水) 10:00~16:00	5,500 (税込)	7/21(火) ~ 8/10(月)
		主任保育士研修	東信	1日目:佐久市浅科会館 2日目:佐久市あいとびあ白田	2	7/30(木) 10:00~16:00 8/28(金) 10:00~16:00	3,400 (非課税)	6/1(月) ~ 6/22(月)
			中信	松本市浅間温泉文化センター	2	8/5(水) 10:00~16:00 9/4(金) 10:00~16:00	3,400 (非課税)	6/8(月) ~ 6/29(月)
新任保育士研修		東信	佐久市あいとびあ白田	1	5/29(金) 10:00~16:00	2,500 (非課税)	4/6(月) ~ 4/27(月)	
		南信	伊那市防災コミュニティセンター	1	6/5(金) 10:00~16:00	2,500 (非課税)	4/6(月) ~ 4/27(月)	
		北信	中野市市民会館ソラホール	1	6/12(金) 10:00~16:00	2,500 (非課税)	4/13(月) ~ 5/1(金)	
障がい児担当保育士研修		理解編	佐久市あいとびあ白田	1	8/26(水) 10:00~16:45	5,500 (税込)	6/29(月) ~ 7/21(火)	
		支援編	松本市総合社会福祉センター	1	11/26(木) 10:00~16:00	5,500 (税込)	9/28(月) ~ 10/19(月)	
三歳未満児担当保育士研修		南信	伊那市防災コミュニティセンター	1	6/4(木) 10:00~16:00	5,500 (税込)	4/6(月) ~ 4/27(月)	
		東信	佐久市あいとびあ白田	1	8/27(木) 10:00~16:00	5,500 (税込)	6/29(月) ~ 7/21(火)	
		北信	長野県自治会館(長野市)	1	12/17(木) 10:00~16:00	5,500 (税込)	10/19(月) ~ 11/9(月)	
保護者支援・子育て支援研修		中信	松本市総合社会福祉センター	1	1/20(水) 10:00~16:00	5,500 (税込)	11/24(火) ~ 12/14(月)	
	南信	南信州・飯田産業センターエス・バード	1	7/22(水) 10:00~16:00	5,500 (税込)	5/25(月) ~ 6/15(月)		
人材育成	キャリアパス制度運用研修	人事評価	松本市浅間温泉文化センター	1	11/19(木) 10:00~16:00	5,500 (税込)	9/14(月) ~ 10/13(火)	
		職員研修	松本市浅間温泉文化センター	1	11/20(金) 10:00~16:00	5,500 (税込)	9/14(月) ~ 10/13(火)	
	キャリアパス制度構築基礎研修	北信	JA長野県総合研修所(長野市)	2	7/10(金) 10:00~16:00 9/11(金) 10:00~16:00	3,400 (非課税)	5/11(月) ~ 6/1(月)	
		中信	松本市浅間温泉文化センター	2	8/7(金) 10:00~16:00 9/18(金) 10:00~16:00	3,400 (非課税)	6/8(月) ~ 6/29(月)	
	New 実践型OJTリーダー養成研修	中信	1日目:松本市浅間温泉文化センター 2日目:松本市総合社会福祉センター	2	12/25(金) 10:00~16:00 1/21(木) 10:00~16:00	5,500 (税込)	10/26(月) ~ 11/16(月)	
	New 人材育成リーダー養成基礎研修	北信	JA長野県総合研修所(長野市)	2	7/9(木) 10:00~16:00 9/10(木) 10:00~16:00	3,400 (非課税)	5/11(月) ~ 6/1(月)	
	新人育成担当者研修	中信	松本市総合社会福祉センター	2	10/28(水) 10:00~16:00 11/27(金) 10:00~16:00	3,400 (非課税)	8/31(月) ~ 9/18(金)	
		中信	松本市浅間温泉文化センター	2	5/21(木) 10:00~16:00 6/18(木) 10:00~16:00	3,400 (非課税)	4/1(水) ~ 4/27(月)	
		東信	決まり次第ご案内いたします。	2	1/15(金) 10:00~16:00 2/19(金) 10:00~16:00	3,400 (非課税)	11/16(月) ~ 12/7(月)	
	財務・経営分析	会計入門編 New	中信	松本市浅間温泉文化センター	1	8/6(木) 10:00~16:00	7,700 (税込)	6/8(月) ~ 6/29(月)
決算書の読み方編 Review		中信	松本市浅間温泉文化センター	1	9/3(木) 10:00~16:00	7,700 (税込)	7/6(月) ~ 7/27(月)	
財務・経営分析基礎編 Review		中信	松本市総合社会福祉センター	1	10/27(火) 10:00~16:00	7,700 (税込)	8/31(月) ~ 9/18(金)	

※研修会場および日程は、変更することがあります。変更がある場合はメールおよびHP等に連絡いたします。
 ※ マークの研修の受講料には、事前に発送されるテキスト代が含まれています。
 ※ マークの研修は保育士のキャリアアップと処遇改善を図る「保育士等キャリアアップ研修」対象の研修です。
 ※長野県委託事業として行われる研修及び全社協が社会福祉事業上を行う研修に対する消費税は、非課税となります。

※信州ふくにん※
<https://fukushi-nagano.jp/fukunin/>
 認証事業所は受講料免除となります。

令和8年度【講師・受講対象者一覧】

各研修の要項は『長野県福祉研修実施団体共同サイトきゃりあねっと』
 ▶Information からダウンロードできます。
 (『きゃりあねっと』のURL、二次元コードは当頁の下をご覧ください。)

種類	研修名	会場	講師名(敬称略)	所属・職位	受講対象者
福祉職員生涯研修	管理者課程(人材育成応用編)	中信	宮島 渡	一般社団法人長野県認知症介護指導者会代表理事	○福祉職員生涯研修【管理者課程】の修了者 ○管理者、施設長、保育園園長、事業所所長等。現に法人・事業所のトップマネジメントを行っている方
	管理者課程	南信	三村 仁志	公益社団法人長野県社会福祉士会会長	○現に事業所、部門管理者である職員 ○近い将来、管理者の役割を担う予定の指導的立場にある職員 ※管理者課程を受講する前に、新任管理者課程の受講をおすすめします。
		北信	村岡 裕	社会福祉法人佛子園 専務理事 福祉職員キャリアパス対応生涯研修課程運営委員・テキスト編集委員	
	新任管理者課程	中信	村岡 裕	社会福祉法人佛子園 専務理事 福祉職員キャリアパス対応生涯研修課程運営委員・テキスト編集委員	○近い将来、管理者の役割を担う予定の指導的立場にあるチームリーダー、職員 ※【管理者課程】受講前におすすめです。
		東信	村岡 裕	社会福祉法人佛子園 専務理事 福祉職員キャリアパス対応生涯研修課程運営委員・テキスト編集委員	
	チームリーダー課程	中信	杉山 逸人	杉山社会保険労務士事務所 代表	福祉施設全般(高齢・障がい・保育・児童・社協等の種別や担当業務は問いません) ○近い将来チームリーダー等の役割を担うことが想定される中堅職員 ○現に主任・係長等に就いている職員
		東信	福澤 智子	社会福祉法人恵仁福祉協会 常務理事	
		北信	福澤 智子	社会福祉法人恵仁福祉協会 常務理事	
		南信	箱山 み江子	社会福祉法人上伊那福祉協会人材育成グループ	
	中堅職員課程	東信	高橋 健太	社会福祉法人梓の郷 経営管理課長	○入職後概ね3~5年の職員 ○担当業務の独力遂行が可能なレベルの職員
		南信A	箱山 み江子	社会福祉法人上伊那福祉協会人材育成グループ	
		北信	百瀬 さくら子	公益社団法人長野県介護福祉士会	
		南信B	高橋 健太	社会福祉法人梓の郷 経営管理課長	
	新任職員課程	中信	高橋 健太	社会福祉法人梓の郷 経営管理課長	○新卒入職後3年以内の職員 ○他業界からの福祉職場へ入職後3年以内の職員
		東信	百瀬 さくら子	公益社団法人長野県介護福祉士会	
		南信	箱山 み江子	社会福祉法人上伊那福祉協会人材育成グループ	
北信		百瀬 さくら子	公益社団法人長野県介護福祉士会		
子育て支援機関向け研修	保育施設長等研修	中信	太田 光洋	長野県立大学健康発達学部 学部長	○保育所等の管理者・園長、副園長、主任、係長等
	主任保育士研修	東信	関 裕子	上田短期大学幼児教育学科 准教授	○チームリーダー・主任・主任保育士・係長及びその候補者・保育行政担当者
		中信	関 裕子	上田短期大学幼児教育学科 准教授	
	新任保育士研修	東信	渡邊 望	長野県立大学健康発達学部こども学科 准教授	○保育所等の新任保育士等(入職後3年以内の職員)
		南信	伊藤 めぐみ	長野県福祉中学校 非常勤講師	
		北信	渡邊 望	長野県立大学健康発達学部こども学科 准教授	
		中信	伊藤 めぐみ	長野県福祉中学校 非常勤講師	
	障がい児担当保育士研修	理解編	井出 敦志	社会医療法人恵仁会 ケイジンピアサポートセンター中込相談支援専門員	○保育所等子育て支援機関の障がい児担当保育士
		支援編	前田 泰弘	長野県立大学健康発達学部こども学科 教授	
	三歳未満児担当保育士研修	南信	金澤 理恵	社会福祉法人つるみね福祉会 郷原つつじ保育園 園長	○保育所等子育て支援機関の三歳未満児担当保育士
		東信	相馬 育子	長野県福祉中学校 非常勤講師 ひなどり保育園園長	
		北信	相馬 育子	長野県福祉中学校 非常勤講師 ひなどり保育園園長	
中信		金澤 理恵	社会福祉法人つるみね福祉会 郷原つつじ保育園 園長		
保護者支援・子育て支援研修	南信	中山 智哉	長野県立大学健康発達学部こども学科 教授	○子育て支援機関(保育園、幼稚園、認定こども園等)に携わるすべての職員	
	北信	中山 智哉	長野県立大学健康発達学部こども学科 教授		
人材育成・その他	キャリアパス制度運用研修	人事評価	杉山 逸人	杉山社会保険労務士事務所 代表	○キャリアパス制度を導入したが、運用に課題を抱える法人・事業所のキャリアパス制度運用担当者 ○キャリアパス制度構築基礎研修を受講した法人・事業所のキャリアパス制度運用担当者
		職員研修	永田 理香	高崎健康福祉大学 健康福祉学部社会福祉学科 教授	
	キャリアパス制度構築基礎研修	北信	永田 理香	高崎健康福祉大学 健康福祉学部社会福祉学科 教授	○福祉に関する企業・法人・事業所の管理者、及び人材育成・職場内研修担当者等2名以上で受講してください。)
		中信	永田 理香	高崎健康福祉大学 健康福祉学部社会福祉学科 教授	
	実践型OJTリーダー養成研修	中信	永田 理香 一柳 大輔	高崎健康福祉大学健康福祉学部 社会福祉学科 教授 高崎健康福祉大学健康福祉学部 社会福祉学科 助教	○人材育成担当者、チームリーダー、職場内研修担当者
	人材育成リーダー養成基礎研修	北信	杉山 逸人	杉山社会保険労務士事務所 代表	○新人育成にあたる中堅職員を指導する立場の管理者・リーダー ○人材育成の仕組みづくりや職場内研修等の担当者
		中信	杉山 逸人	杉山社会保険労務士事務所 代表	
	新人育成担当者研修	中信	杉山 逸人	杉山社会保険労務士事務所 代表	○入職後3年以上の中堅・若手職員で、新人職員の指導役(チューター・メンターなど)となる方
東信		杉山 逸人	杉山社会保険労務士事務所 代表		
財務・経営分析	会計入門編	中信	成迫会計	税理士法人成迫会計事務所	○経理部門未経験の施設管理者、チームリーダー、中堅職員等 ○社会福祉法人会計の基礎を学習したことがない方
	決算書の読み方編	中信	成迫会計	税理士法人成迫会計事務所	○経理部門の経験がある施設管理者、チームリーダー、中堅職員等 ○社会福祉法人会計の基礎的な理解ができていない方、本研修の「入門編」を受講した方
	財務・経営分析基礎編	中信	成迫会計	税理士法人成迫会計事務所	○経理部門の経験がある施設管理者、チームリーダー、中堅職員等 ○本研修の「読み方編」を受講した方

【申込受付について】

※申し込みの受付は、申込期間 開始日の午前9時から、終了日の正午まで です。先着順となりますので、お早めにお申し込みください。
 ※『長野県福祉研修実施団体共同サイトきゃりあねっと』<https://www.career-net.jp/> より受け付けます。



きゃりあねっと
二次元コードはこちら

輝く福祉人を育てる、支える人を支える



経験をベースに研修を選択

福祉職員生涯研修

新任・中堅・リーダー・管理者

子育て支援機関向け研修

新任・主任・保育施設長

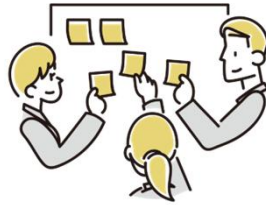

参加型研修で

学ぶ 気づく 描く 変わる



キャリアアップを目指して

人材育成担当者向け研修

新人育成・リーダー・キャリアパス

財務・経営分析研修

入門編・読み方編・経営分析編

保育テーマ別研修

三才未満児・障がい児・保護者子育て支援

福祉人材センター研修体系早見表

子育て支援機関向け研修

福祉職員生涯研修

人材育成担当者向け研修

階層別研修

管理者、施設長、
保育所長
及びその候補者

New
保育施設長等研修

福祉職員生涯研修
管理者課程
【人材育成応用編】

福祉職員生涯研修
管理者課程

キャリアパス
制度運用研修
【人事評価編】

キャリアパス
制度運用研修
【職員研修編】

福祉職員生涯研修
新任管理者課程

キャリアパス制度
構築基礎研修

リーダー、主任、
主任保育士、係長
及びその候補者

主任保育士研修

福祉職員生涯研修
チームリーダー課程

New
人材育成
リーダー養成
基礎研修

New
実践型
OJTリーダー
養成研修

概ね入職後
3～5年以内の
職員

福祉職員生涯研修
中堅職員課程

新人育成担当者研修

概ね入職後
3年以内の職員

新任保育士研修

福祉職員生涯研修
新任職員課程

テーマ別 子育て支援機関向け研修編

三歳未満児
担当保育士研修

障がい児担当
保育士研修

保護者支援
子育て支援研修

New Review 財務・経営分析研修

会計入門編

決算書の
読み方編

財務・経営
分析基礎編

up!!

up!!